אביבי
ייזום ובנייה

אבן עזרא 107 ,אשקלון

גוש: 1197 חלקה: 93-96

בניין B

קומה14

קנ"מ 1:100

0 1 2 3 4

מותנה בהיתר בניה

יתכנו שינויים והתאמות בכפוף לדרישות הרשויות ואילוצי תכנון

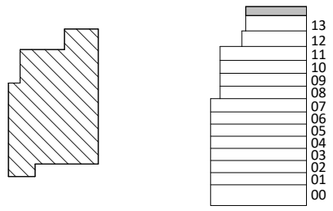

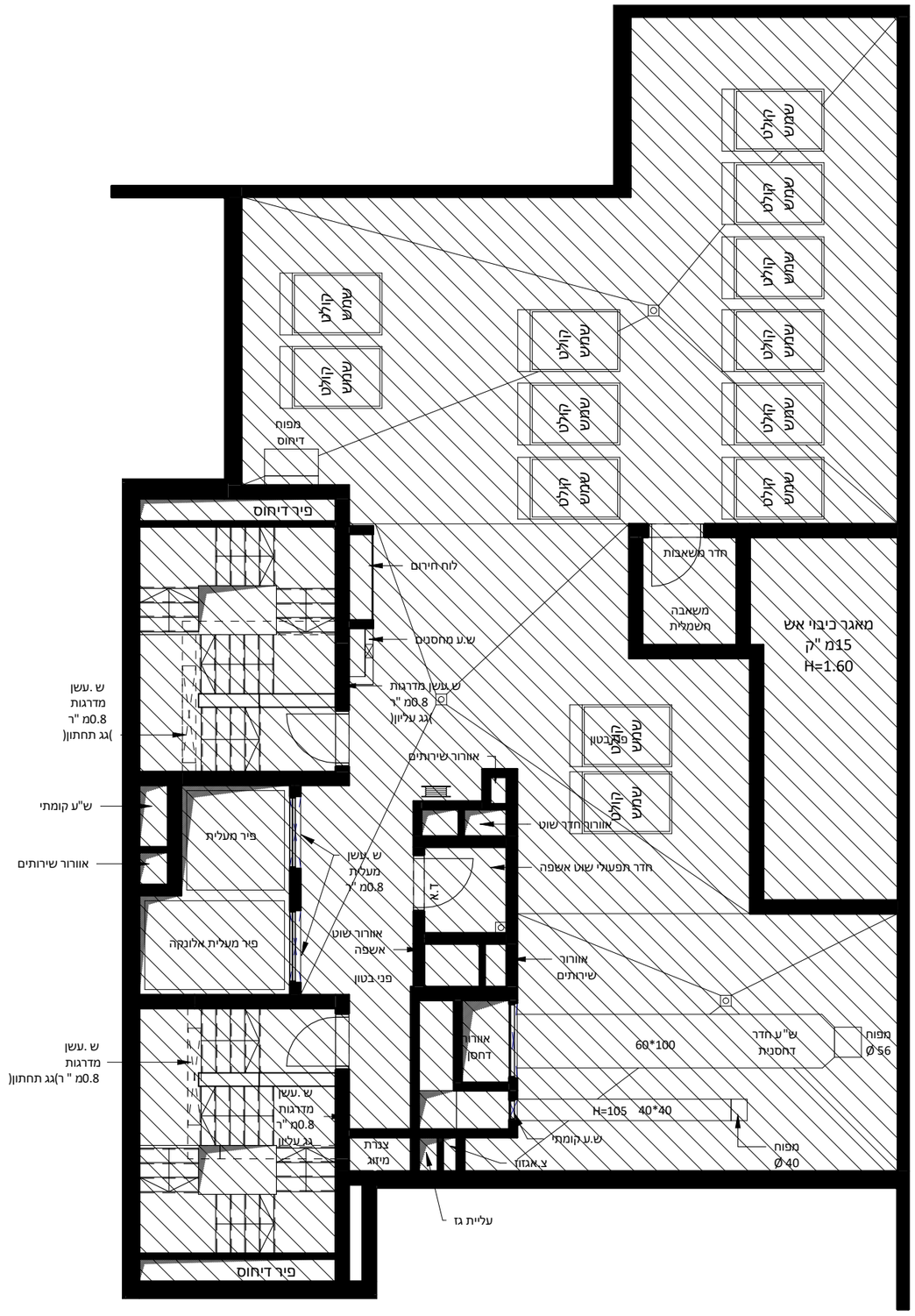

תאריך

חתימת הרוכש

חתימת החברה

ראה הערות בתחילת חוברת זו

תאריך עדכון 27.01.26

DAUBER דאובר
ARCHITECTS אדריכלים
6th Shtabim st. Tel-Aviv Tel . רח' שבטים 6, תא טל. 03-5227717
E-mail:dauber@dauber-arch.co.il Fax 03-5237969