אביבי
ייזום ובנייה

אבן עזרא 107 ,אשקלון

גוש: 1197 חלקה: 93-96

בניין B

קומה 09-11

קנ"מ 1:100 (0, 1, 2, 3, 4)

מותנה בהיתר בניה

יתכנו שינויים והתאמות בכפוף לדרישות הרשויות ואילוצי תכנון

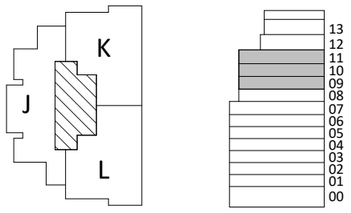

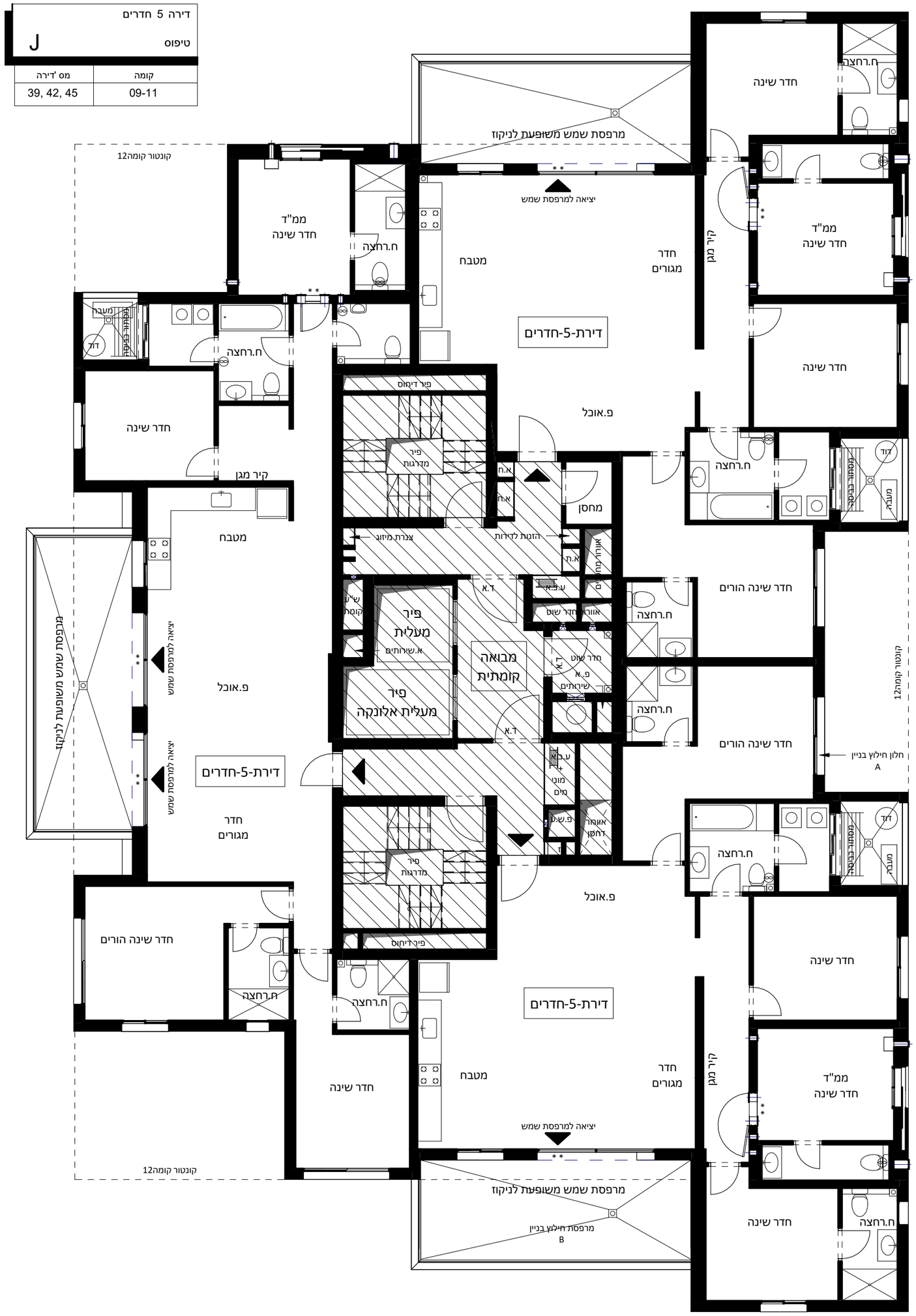

תאריך

חתימת הרוכש

חתימת החברה

ראה הערות בתחילת חוברת זו

תאריך עדכון 27.01.26

DAUBER דאובר
ARCHITECTS אדריכלים
6th Shablm st. Tel-Aviv Tel . 03-5227717 רח' שבבים 6, תיא טל.
E-mail:dauber@dauber-arch.co.il Fax 03-5237969