אביבי
ייזום ובנייה

אבן עזרא 107 ,אשקלון

גוש: 1197 חלקה: 93-96

בניין B

קומה02

קנ"מ 1:100

0 1 2 3 4

מותנה בהיתר בניה

יתכנו שינויים והתאמות בכפוף לדרישות הרשויות ואילוצי תכנון

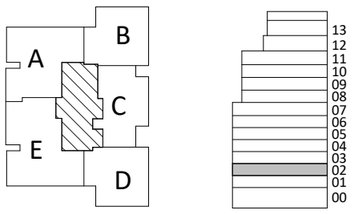

תאריך

חתימת הרוכש

חתימת החברה

ראה הערות בתחילת חוברת זו

תאריך עדכון 27.01.26

DAUBER דאובר
ARCHITECTS אדריכלים
6th Shalom st. Tel-Aviv Tel . 03-5227717 רחי שבבים 6, תיא טל.
E-mail:dauber@dauber-arch.co.il Fax 03-5237969

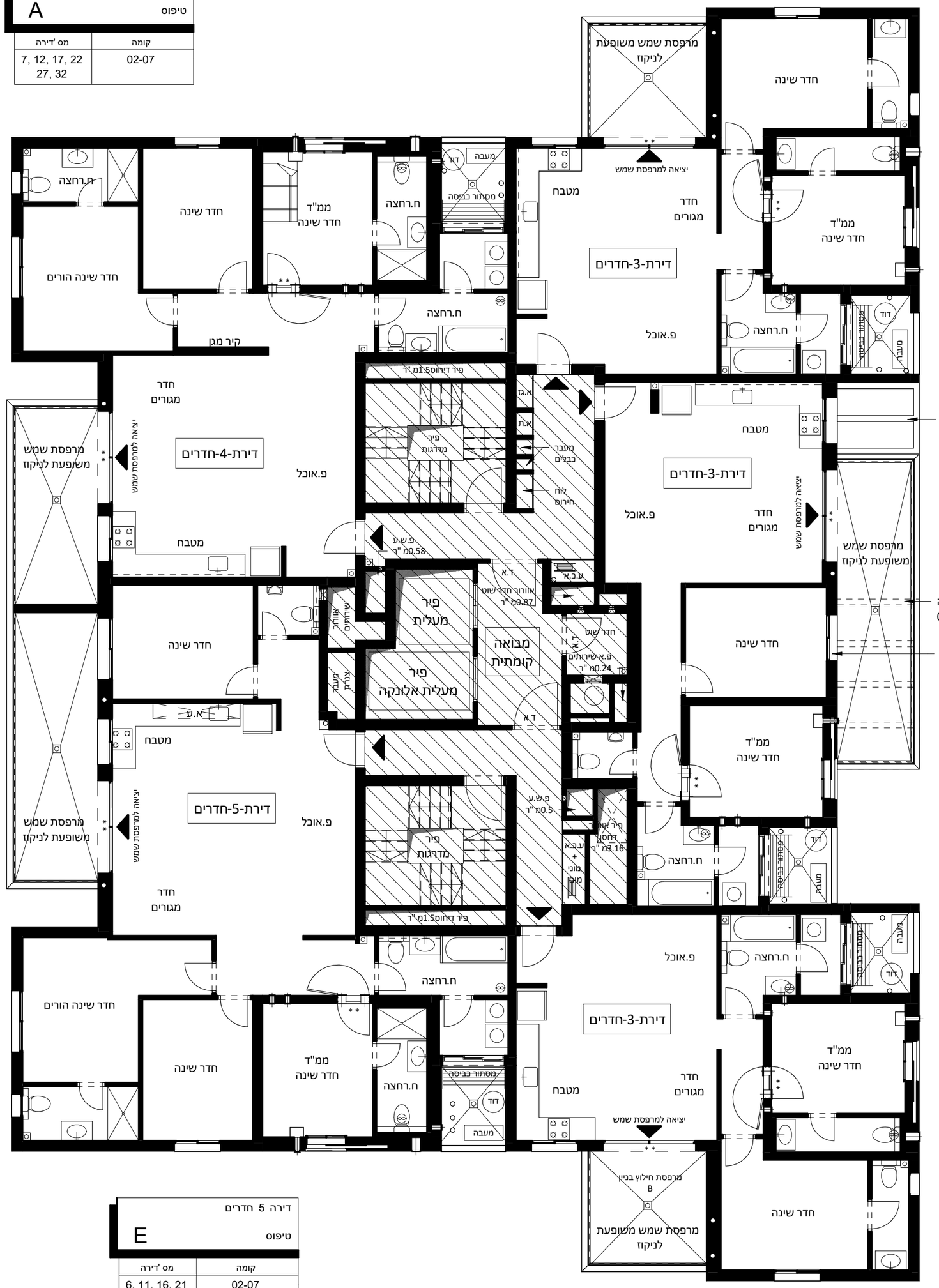

דירה 4 חדרים	
A	טיפוס
מס 'דירה	קומה
7, 12, 17, 22 27, 32	02-07

דירה 3 חדרים	
B	טיפוס
מס 'דירה	קומה
4, 8, 13,18 23, 28, 33	01-07

דירה 3 חדרים	
C	טיפוס
מס 'דירה	קומה
9	02

דירה 5 חדרים	
E	טיפוס
מס 'דירה	קומה
6, 11, 16, 21 26, 31	02-07

דירה 3 חדרים	
D	טיפוס
מס 'דירה	קומה
5, 10, 15, 20 25, 30	02-07