אביבי
ייזום ובנייה

אבן עזרא 107 ,אשקלון

גוש: 1197 חלקה: 93-96

בניין A

קומה 09-11

קנ"מ 1:100

מותנה בהיתר בניה
יתכנו שינויים והתאמות בכפוף לדרישות הרשויות ואילוצי תכנון

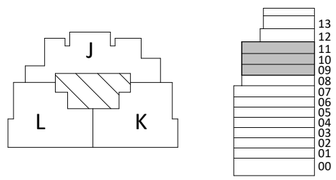

תאריך

חתימת הרוכש

חתימת החברה

ראה הערות בתחילת חוברת זו

תאריך עדכון 27.01.26

DAUBER דאובר
ARCHITECTS אדריכלים
6th Shlomi st. Tel-Aviv Tel . 03-5227717 רח' שבבים 6, תל אביב טל.
E-mail:dauber@dauber-arch.co.il Fax 03-5237969

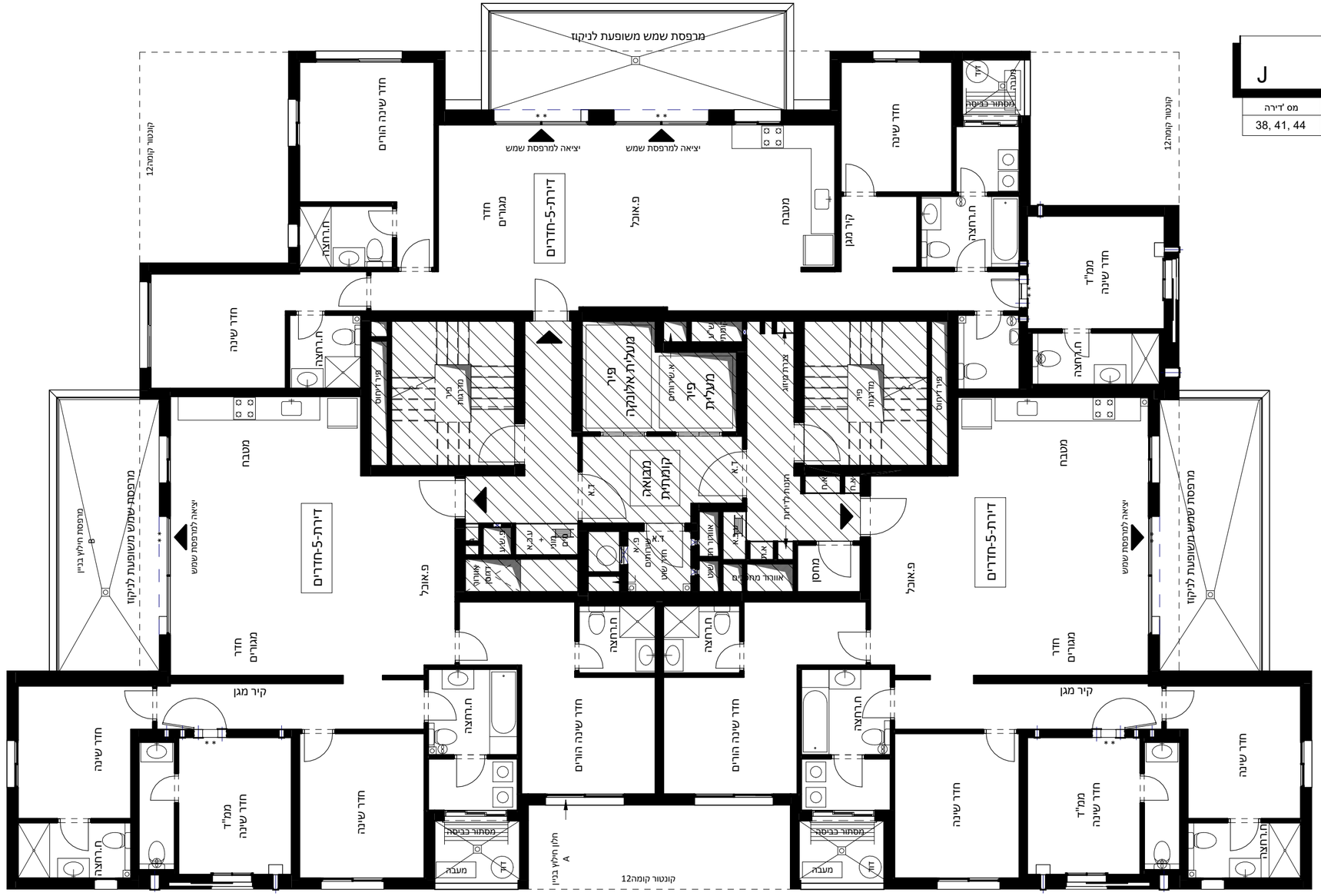

דירה 5 חדרים	
טיפוס	J
קומה	מס 'דירה
09-11	38, 41, 44

דירה 5 חדרים	
טיפוס	L
קומה	מס 'דירה
09-11	37, 40, 43

דירה 5 חדרים	
טיפוס	K
קומה	מס 'דירה
09-11	39, 42,45