אביבי
ייזום ובנייה

אבן עזרא 107 ,אשקלון

גוש: 1197 חלקה: 93-96

בניין A

קומה03-07

קנ"מ 1:100

מותנה בהיתר בניה
יתכנו שינויים והתאמות בכפוף לדרישות הרשויות ואילוצי תכנון

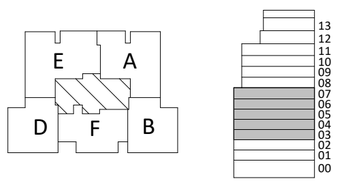

תאריך

חתימת הרוכש

חתימת החברה

ראה הערות בתחילת חוברת זו

תאריך עדכון 27.01.26

DAUBER דאובר
ARCHITECTS אדריכלים
רח' שבבים 6, תל אביב 03-5227717 6th Shabim st. Tel-Aviv Tel.
E-mail:dauber@dauber-arch.co.il Fax 03-5237969

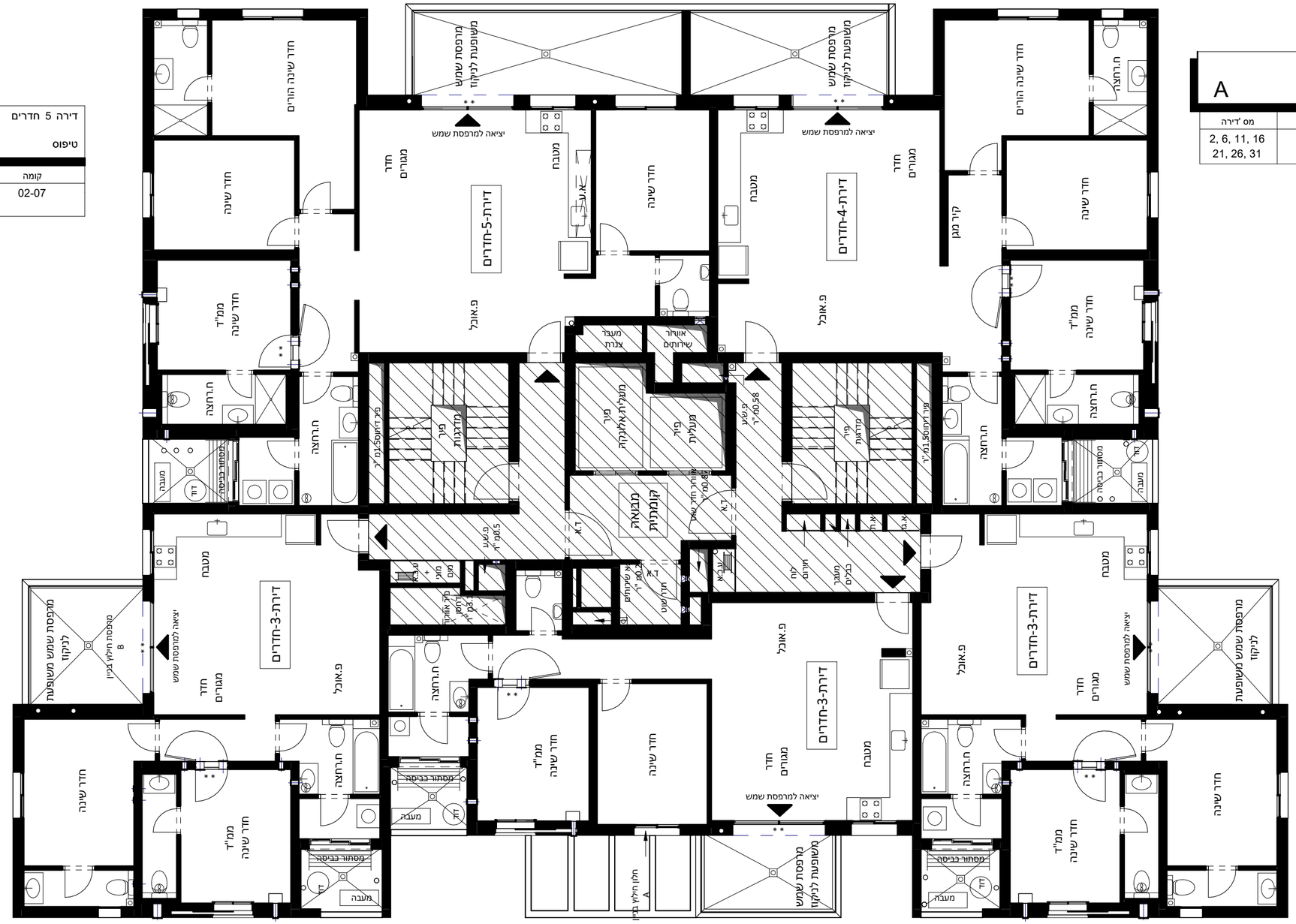

דירה 5 חדרים	
E	טיפוס
מס 'דירה	קומה
5, 10, 15 20, 25, 30	02-07

דירה 4 חדרים	
A	טיפוס
מס 'דירה	קומה
2, 6, 11, 16 21, 26, 31	01-07

דירה 3 חדרים	
D	טיפוס
מס 'דירה	קומה
4, 9, 14 19, 24, 29	02-07

דירה 3 חדרים	
F	טיפוס
מס 'דירה	קומה
13, 18, 23, 28 33	03-07

דירה 3 חדרים	
B	טיפוס
מס 'דירה	קומה
3, 7, 12, 17 22, 27, 32	01-07