אביבי
ייזום ובנייה

אבן עזרא 107 ,אשקלון

גוש: 1197 חלקה: 93-96

בניין A

קומה02

קנ"מ 1:100

מותנה בהיתר בניה
יתכנו שינויים והתאמות בכפוף לדרישות הרשויות ואילוצי תכנון

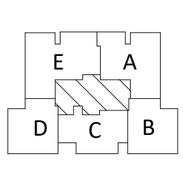

תאריך

חתימת הרוכש

חתימת החברה

ראה הערות בתחילת חוברת זו

תאריך עדכון 27.01.26

DAUBER דאובר
ARCHITECTS אדריכלים
רח' שבזים 6, תל אביב 03-5227717 .Tel Tel-Aviv 6th Shabim st.
E-mail:dauber@dauber-arch.co.il Fax 03-5237969

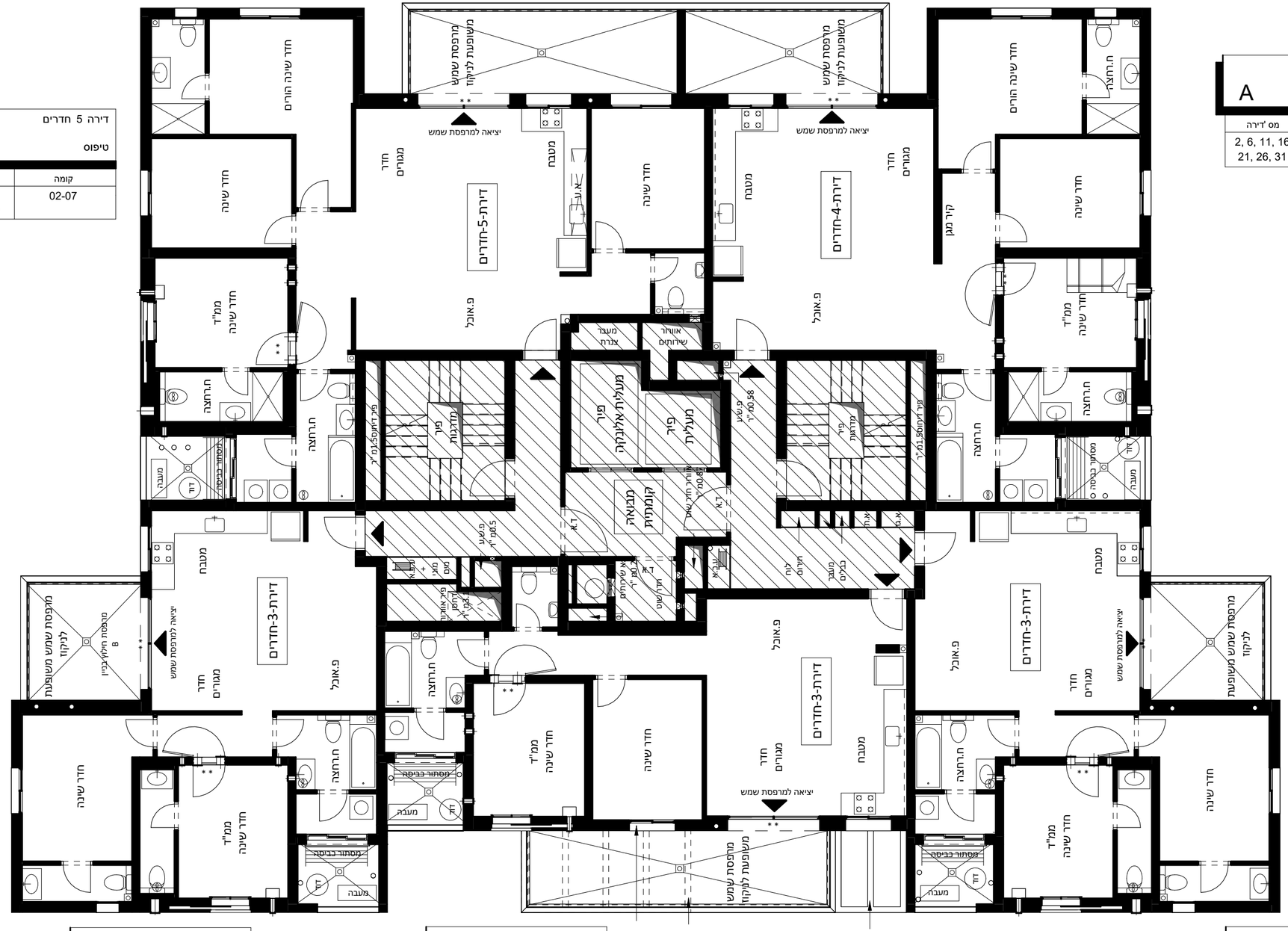

דירה 5 חדרים	
E	
טיפוס	
מס 'דירה	קומה
5, 10, 15 20, 25, 30	02-07

דירה 4 חדרים	
A	
טיפוס	
מס 'דירה	קומה
2, 6, 11, 16 21, 26, 31	01-07

דירה 3 חדרים	
D	
טיפוס	
מס 'דירה	קומה
4, 9, 14 19, 24, 29	02-07

דירה 3 חדרים	
C	
טיפוס	
מס 'דירה	קומה
8	02

חלון חלקי בבניין A

קומפקטור פרגולה
קומה03

פרגולה קומה01

דירה 3 חדרים	
B	
טיפוס	
מס 'דירה	קומה
3, 7, 12, 17 22, 27, 32	01-07